



**Informe sobre el traslado de paquetes electorales de los Consejos Distritales y Municipales a la Bodega Central.**

El pasado 7 de junio en el Estado de Michoacán, se realizaron elecciones ordinarias para renovar el Poder Ejecutivo, el Congreso del Estado y 112 ayuntamientos, en donde se utilizó la documentación electoral aprobada para tal fin, la cual quedó en resguardo en las bodegas de las sedes de los Consejos Distritales y Municipales.

Ahora bien, el 19 de junio de del año en curso, el Consejo General del Instituto aprobó el acuerdo número CG-337/2015, por medio del cual determinó la conclusión en sus funciones de los Órganos Desconcentrados en el Proceso Electoral Ordinario Local 2014-2015.

Asimismo, el artículo 36, fracción XII, del Código Electoral del Estado de Michoacán de Ocampo, establece que es atribución del Presidente del Consejo General, proveer lo necesario para la recepción y custodia de los paquetes de casilla que, en su caso, le sean remitidos, autorizando su destrucción ciento veinte días después de la Jornada Electoral.

En virtud de lo anterior, se programaron las rutas para el traslado de los paquetes electorales de las oficinas de los Comités Distritales y Municipales a la Bodega Central del Instituto en la ciudad de Morelia, conforme a la siguiente tabla:

FECHA	CVE	DISTRITO	CVE	MUNICIPIO	ENLACE ASIGNADO	PAQUETES
<b>LUNES 22/06/2015</b>	11	MORELIA NORESTE	054	MORELIA NORESTE	Vladimir Pérez Molina	468
	18	HUETAMO	102	TZITZIO		40
					<b>SUBTOTAL</b>	<b>508</b>
	03	MARAVATÍO	007	ÁPORO	Juan Manuel Ruano Caballero	12
	03		081	SENGUIO		50
	03		094	TLALPUJAHUA		72
	03		017	CONTEPEC		74
	03		031	EPITACIO HUERTA		42
	03		052	MARAVATIO		210
					<b>SUBTOTAL</b>	<b>460</b>
	22	MÚGICA	029	CHURUMUCO	Humberto Castillo Mercado	46
	22		035	LA HUACANA		100
	22		056	MÚGICA		108
	22		033	GABRIEL ZAMORA		56
	22		060	NUEVO URECHO		26
					<b>SUBTOTAL</b>	<b>336</b>



MICHOACÁN

**2015**  
años  
ACOMPAÑANDO TUS DECISIONES

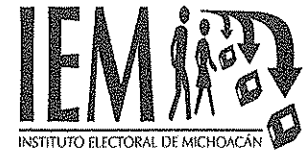

FECHA	CVE	DISTRITO	CVE	MUNICIPIO	ENLACE ASIGNADO	PAQUETES
					<b>TOTAL POR DÍA</b>	<b>1304</b>
<b>MARTES 23/06/2015</b>	10	MORELIA NOROESTE	054	MORELIA NOROESTE	Vladimir Pérez Molina	478
					<b>SUBTOTAL</b>	<b>478</b>
	07	ZACAPU	095	TLAZAZALCA	José Luis Becerra Jiménez	26
	07		071	PURÉPERO		44
	07		057	NAHUÁTZEN		68
	07		108	ZACAPU		192
	07		044	JIMÉNEZ		46
	07		016	COENEO		82
	07		037	HUANÍQUEO		28
					<b>SUBTOTAL</b>	<b>486</b>
	24	LÁZARO CÁRDENAS	050	LÁZARO CÁRDENAS	Francisco Carlos Nevarez Bautista	432
	22	MÚGICA	010	ARTEGA		70
	22		097	TUMBISCATÍO		22
					<b>SUBTOTAL</b>	<b>524</b>
				<b>TOTAL POR DÍA</b>	<b>1488</b>	
<b>MIÉRCOLES 24/06/2015</b>	17	MORELIA SURESTE	054	MORELIA SURESTE	Vladimir Pérez Molina	468
					<b>SUBTOTAL</b>	<b>468</b>
	01	LA PIEDAD	030	ECUANDUREO	Clemente Moisés Escutia Loaiza	46
	01		087	TANHUATO		42
	01		107	YURÉCUARO		38
	01		070	LA PIEDAD		254
	01		061	NUMARÁN		68
	01		068	PENJAMILLO		56
	01		110	ZINÁPARO		28
	01		028	CHURINTZIO		26
					<b>SUBTOTAL</b>	<b>558</b>
	21	COALCOMÁN	014	COAHUAYANA	Guillermo Tovar Díaz	36
	21		008	AQUILA		64
	21		026	CHINICUILA		22
	21		015	COALCOMÁN		58
	21		090	TEPALCATEPEC		56
	21		012	BUENA VISTA		100
				<b>SUBTOTAL</b>	<b>336</b>	
				<b>TOTAL POR DÍA</b>	<b>1362</b>	
<b>JUEVES 25/06/2015</b>	08	ZINAPÉCUARO	079	SANTA ANA MAYA	Francisco Javier Fernández Gómez	36
	08		020	CUITZEO		76
	08		089	TARÍMBARO		194
	08		003	ALVARO OBREGÓN		56



MICHOACÁN

**2015**  
años  
ACOMPAÑANDO TUS DECISIONES



INSTITUTO ELECTORAL DE MICHOACÁN

FECHA	CVE	DISTRITO	CVE	MUNICIPIO	ENLACE ASIGNADO	PAQUETES		
	08		111	ZINAPÉCUARO		134		
	08		040	INDAPARAPEO		48		
	08		022	CHARO		54		
					<b>SUBTOTAL</b>	<b>598</b>		
		18	HUETAMO	038	HUETAMO	Sergio Velázquez Castro	132	
		18		078	SAN LUCAS		58	
		18		100	TUZANTLA		54	
		18		093	TIQUICHEO		36	
		18		058	NOCUPÉTARO		54	
		18		013	CARÁCUARO		35	
								<b>SUBTOTAL</b>
		21	COALCOMÁN	002	AGUILILLA	Luis Ramón Santos Paleo	46	
		23	APATZINGÁN	006	APATZINGÁN		334	
		23		065	PARÁCUARO		64	
							<b>SUBTOTAL</b>	<b>444</b>
				<b>TOTAL POR DÍA</b>	<b>1411</b>			
<b>VIERNES 26/02/2015</b>	14	URUAPAN NORTE	066	PARACHO	José Luis Morales Villanueva	80		
	20	URUAPAN SUR	059	NUEVO PARANGARICUTIRO		50		
	14	URUAPAN NORTE	103	URUAPAN		378		
	20	URUAPAN SUR	103	URUAPAN		380		
	20		088	TARETAN		38		
	20		112	ZIRACUARETIRO		38		
						<b>SUBTOTAL</b>	<b>964</b>	
		15	PÁTZCUARO	074		QUIROGA	Alejandro Gudiño Paredes	70
		15		101		TZINTZUNTZAN		36
		15		032	ERONGARÍCUARO	38		
		15		091	TINGAMBATO	24		
		15		080	SALVADOR ESCALANTE	108		
		15		067	PÁTZCUARO	218		
		15		039	HUIRAMBA	22		
		15		049	LAGUNILLAS	18		
					<b>SUBTOTAL</b>	<b>534</b>		
					<b>TOTAL POR DÍA</b>	<b>1498</b>		
	<b>SABADO 27/06/2015</b>	04	JIQUILPAN	075	RÉGULES	Alfonso Nicolás Alba	34	
		04		053	MARCOS CASTELLANOS		58	
04		045		JIQUILPAN	124			
04		077		SAHUAYO	184			
04		104		VENUSTIANO CARRANZA	74			



MICHOACÁN

**2015**  
 años  
 ACOMPAÑANDO TUS DECISIONES



INSTITUTO ELECTORAL DE MICHOACÁN

FECHA	CVE	DISTRITO	CVE	MUNICIPIO	ENLACE ASIGNADO	PAQUETES	
	04		063	PAJACUARÁN		32	
	04		011	BRISEÑAS		22	
	04		106	VISTA HERMOSA		52	
						<b>SUBTOTAL</b>	<b>580</b>
		05	JACONA	042	IXTLÁN	Víctor Manuel Cervantes Meza	40
		05		105	VILLAMAR		68
		05		023	CHAVINDA		34
		05		085	TANGAMANDAPIO		76
		05		043	JACONA		152
		06	ZAMORA	109	ZAMORA	476	
		05	JACONA	086	TANGANCÍCUARO	100	
		05		025	CHILCHOTA	82	
					<b>SUBTOTAL</b>	<b>1028</b>	
					<b>TOTAL POR DÍA</b>	<b>1608</b>	
<b>DOMINGO 28/06/2015</b>	16	MORELIA SUROESTE	054	MORELIA SUROESTE	Vladimir Pérez Molina	468	
						<b>SUBTOTAL</b>	<b>468</b>
	12	HIDALGO	048	JUNGAPEO	Benigno de Jesús Ortiz Salcedo	52	
	12		099	TUXPAN		68	
	12		041	IRIMBO		38	
	12		034	HIDALGO		298	
	12		073	QUERÉNDARO		46	
						<b>SUBTOTAL</b>	<b>502</b>
	19	TACÁMBARO	009	ARIO DE ROSALES	Adolfo Cendejas Avilés	88	
	19		098	TURICATO		98	
	19		083	TACÁMBARO		176	
	19		051	MADERO		46	
19	001		ACUITZIO	32			
					<b>SUBTOTAL</b>	<b>440</b>	
					<b>TOTAL POR DÍA</b>	<b>1410</b>	
<b>LUNES 29/06/2015</b>	02	PURUÁNDEIRO	064	PANINDÍCUARO	Erick Magaña Garcidueñas	58	
	02		004	ANGAMACUTIRO		46	
	02		072	PURUÁNDEIRO		192	
	02		055	MORELOS		32	
	02		036	HUANDACAREO		36	
	02		027	CHUCÁNDEIRO		22	
	02		018	COPÁNDARO		24	
							<b>SUBTOTAL</b>
	13	HUETAMO	082	SUSUPUATO	Carlos Herlindo del Toro	30	
	13		047	JUÁREZ		40	
13	ZITÁCUARO	113	ZITÁCUARO		176		



FECHA	CVE	DISTRITO	CVE	MUNICIPIO	ENLACE ASIGNADO	PAQUETES
	13		062	OCAMPO		48
	13		005	ANGANGUEO		26
					<b>SUBTOTAL</b>	<b>320</b>
	09	LOS REYES	021	CHARAPAN	Victor Manuel Morán Huerta	34
	09		084	TANCÍTARO		64
	09		069	PERIBÁN		56
	09		076	LOS REYES		166
	09		092	TINGÜINDÍN		28
	09		096	TOCUMBO		42
	09		019	COTIJA		76
					<b>TOTAL POR DÍA</b>	<b>1196</b>
					<b>TOTAL ESTATAL</b>	<b>11277</b>

En la siguiente tabla se desglosan los datos de recepción de los paquetes, los vehículos y el nombre del chofer que traslado los paquetes, cabe mencionar que los Coordinadores de Órganos Desconcentrados acompañaron el traslado de sus respectivos distritos, además de que se contó con apoyo de la Secretaría de Seguridad Pública.

Cvo.	Fecha	Hora	Distrito	Vehículo	Chofer
1	22 de junio	10:23	Morelia Noreste	RAM 4000 con placas 1NLM699	Saúl Soto
2		17:58	Maravatío	FORD F350 con placas NK50507	Luis David Ponce
3		18:37	Múgica	FORD F450 con placas NR42207	Jaime Torres
4	23 de junio	8:45	Morelia Noroeste	FORD F350 con placas 1NLM699	Jaime Torres
5		18:48	Zacapu	RAM 4000con placas 1NLM690	Saúl Soto
6			Lázaro Cárdenas:	FORD F450 con placas NR42207 20:18	Luis David Ponce
7	24 de junio	8:22	Morelia Sureste	FORD F 350 con placas 1NLM699	Jaime Torres
8		16:00	La Piedad	RAM 4000 con placas 1NLM690	Saúl Soto
9		21:58	Coalcomán	FORD F 450 con placas NR42207	Luis David Ponce



MICHOACÁN

**2015**  
años  
ACOMPAÑANDO TUS DECISIONES



INSTITUTO ELECTORAL DE MICHOACÁN

Cvo.	Fecha	Hora	Distrito	Vehículo	Chofer
10	25 de junio	17:32	Apatzingán	FORD F 350 con placas NK50507	Jaime torres
11		20:41	Huetamo	FORD F350 con placas 1NLM699	Ramón Torres
12		14:37	Zinapécuaro	RAM 4000 con placas 1NLM690	Saúl Soto
13	26 de junio	12:59	Uruapan Norte	FORD F 350 con placas NK50507	Jaime Torres
14		14:40	Uruapan Sur	RAM 4000 con placas 1NLM690	Saúl Soto
15		16:25.	Pátzcuaro	FORD F450 con placas NR42207	Luis David Ponce
16	27 de junio	13:08	Zamora	FORD F350 con placas NK50507	Jaime Torres
17		17:24	Jacona	RAM 4000 con placas 1NLM690	Saúl Soto
18		18:58	Jiquilpan	FORD F450 con placas NR42207	Luis David Ponce
19	28 de junio	12:43	Morelia Suroeste	RAM 4000 con placas 1NLM690	Saúl Soto
				FORD F350 con placas 1NLM699	Ramón Torres
				FORD F350 con placas NK6008	Ramiro Vidal
20		15:01	Hidalgo	FORD F 450 con placas NR42207	Luis David Ponce
21		14:53	Tacámbaro	FORD F 350 con placas NK50507	Jaime Torres
22	29 de junio	17:11	Puruándiro	RAM 4000 con placas 1NLM 690	Saúl Soto
23		17:45	Zitácuaro	FORD F 350 con placas NK50507	Jaime Torres
24		21:54	Los Reyes	FORD F 450 con placas NR42207	Luis David Ponce

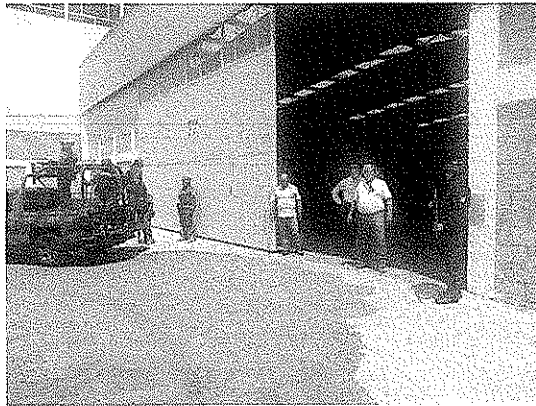
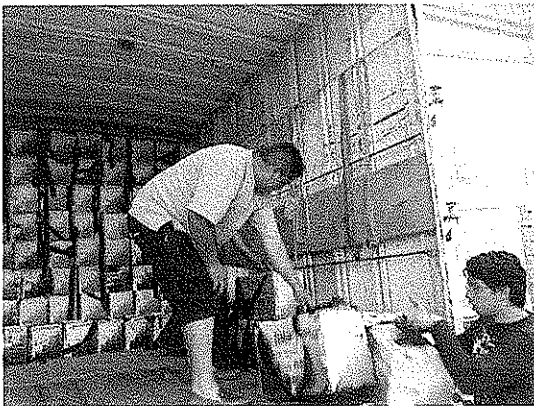
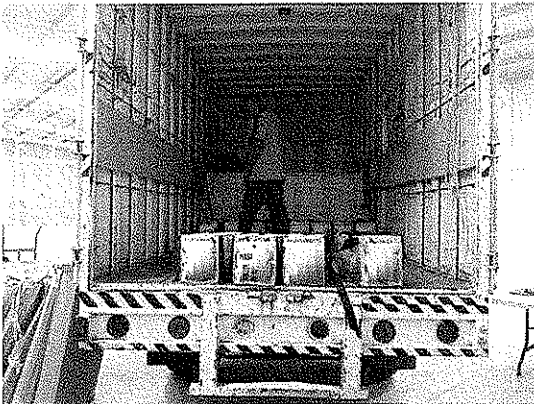
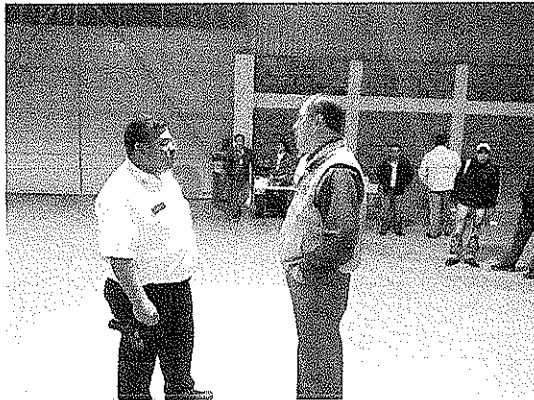

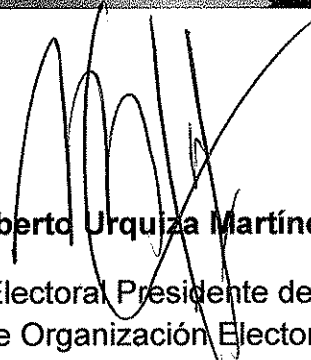
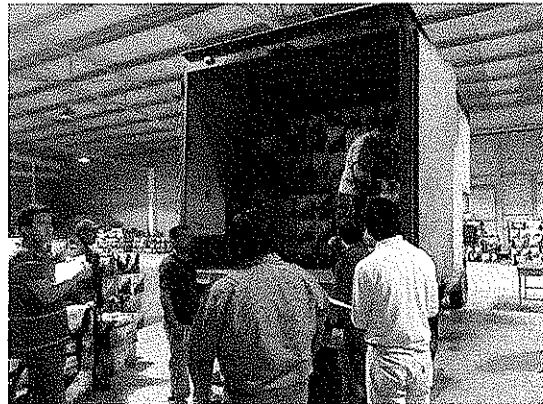

**Mtro. Humberto Urquiza Martínez**  
Consejero Electoral Presidente de la  
Comisión de Organización Electoral



**Mtra. Elvia Higuera Pérez**  
Consejera Electoral Integrante de la  
Comisión de Organización Electoral



**Mtro. Jaime Rivera Velázquez**  
Consejero Electoral Integrante de la  
Comisión de Organización Electoral

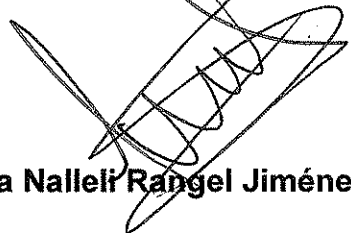

**Lic. Sandra Nalleli Rangel Jiménez**  
Secretaria Técnica de la Comisión de  
Organización Electoral